

リトミックと楽しい遊びをしよう!

●何度でも参加できます
10:00～11:30

5/11 園庭開放☆
土 ◎新聞紙を使ってリトミック♪

6/17 園庭開放☆
月 ◎泥だんごづくりにチャレンジ!

7/30 水遊び! 泥んこ遊び!
火 ◎裸足になっておもいきり遊ぼう!

8/24 夏祭り!
土 ◎つくって遊ぼう!

9/13 園庭開放☆
金 ◎在園児と元気に遊ぼう!



11/11 動物園ごっこ!
月 ◎どんな動物がいるのかな?

12/9 スライム作り!
月 ◎まぜてまぜて みんなで作ろう!

見真幼稚園
入園を希望される
お子様対象

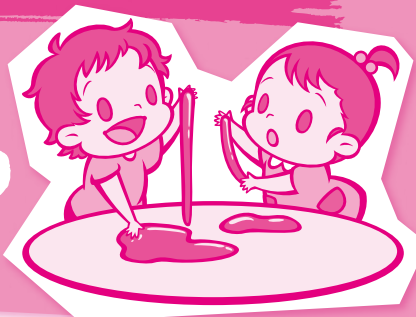

●全員参加できます

10/12(土) 第46回 運動会
◎未就園児かけっこ参加

お申し込みは **見真幼稚園**

ホームページ

<http://www.kenshin-k.jp/>

見真幼稚園

TEL **272-6913**

FAX **272-6986**

QRコード



〈行き〉 広島銀行己斐支店裏
発 9:30
〈帰り〉 見真幼稚園
発 12:00

【お問い合わせ先】
〒733-0811 西区己斐東一丁目19-23
TEL 272-6913 FAX 272-6986
mail kenshin@au.wakwak.com
HP <http://www.kenshin-k.jp/>

園児の園生活や
行事など随時更新
しています♡

7月・8月 限定♡

要予約

園バス体験のご案内



※必ず事前の予約をお願いします。

見真ちびっこクラス (FAX申込書)

●何度でも参加できます

	参加
5月11日(土)	<input type="checkbox"/>
6月17日(月)	<input type="checkbox"/>
9月13日(金)	<input type="checkbox"/>

※参加日に○をしてください
園バスを利用される方は
利用日に○をしてください

見真幼稚園

●TEL **272-6913**

●FAX **272-6986**

●園バス体験もできます

	参加	バス
7月30日(火)	<input type="checkbox"/>	<input type="checkbox"/>
8月24日(土)	<input type="checkbox"/>	<input type="checkbox"/>

ふりがな		男	ニックネーム
幼児氏名		女	
生年月日	平成	年	月 日生
保護者氏名 (世帯主)			
〒			
住所			
TEL			
その他			

※ご記入いただいた個人情報は、当園からのご案内以外では一切使用いたしません。